

СХЕМА РАСПОЛОЖЕНИЯ ГРАНИЦ ПУБЛИЧНОГО СЕРВИТУТА  
для размещения объекта электросетевого хозяйства ВЛ-35 кВ Раковка-Баневур

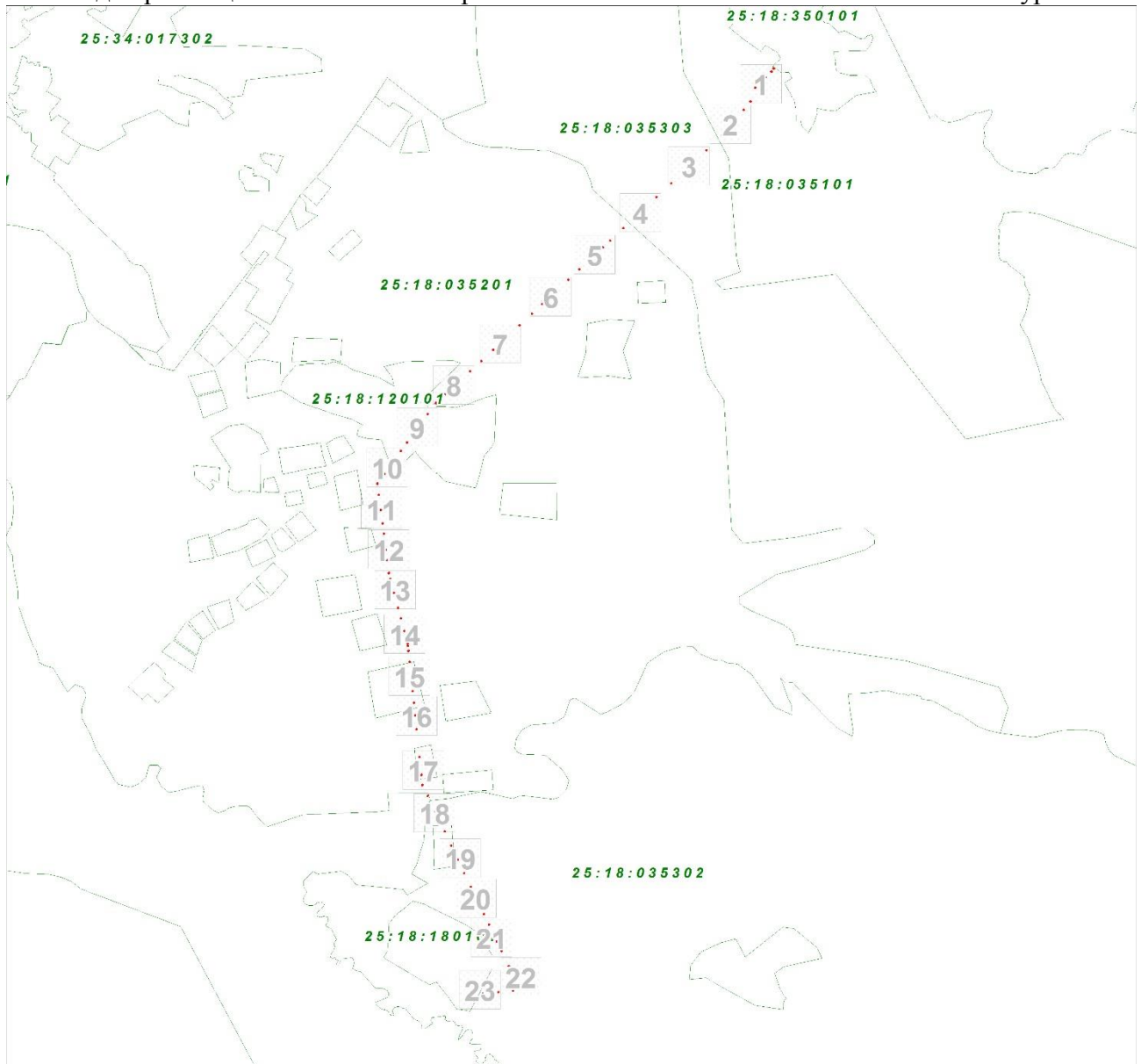

Масштаб 1:86975

Условные обозначения:

- - границы публичного сервитута
- - границы земельных участков, сведения о которых содержатся в ЕГРН; границы кадастровых кварталов
- 2 - обозначение характерной точки границы публичного сервитута
- 11 - надписи кадастрового номера земельного участка
- 25:28:010009 - кадастровый номер кадастрового квартала

План границ объекта

Выносной лист № 1



Масштаб 1:3000

Используемые условные знаки и обозначения:

Условные обозначения представлены на листе 1

План границ объекта

План границ объекта

Выносной лист № 2



Масштаб 1:3000

Используемые условные знаки и обозначения:

Условные обозначения представлены на листе 1

План границ объекта

План границ объекта

Выносной лист № 3



Масштаб 1:3000

Используемые условные знаки и обозначения:

Условные обозначения представлены на листе 1

План границ объекта

План границ объекта

Выносной лист № 4



Масштаб 1:3000

Используемые условные знаки и обозначения:

Условные обозначения представлены на листе 1

План границ объекта

План границ объекта

Выносной лист № 5



Масштаб 1:3000

Используемые условные знаки и обозначения:

Условные обозначения представлены на листе 1

План границ объекта

План границ объекта

Выносной лист № 6



Масштаб 1:3000

Используемые условные знаки и обозначения:

Условные обозначения представлены на листе 1

План границ объекта

План границ объекта

Выносной лист № 7



Масштаб 1:3000

Используемые условные знаки и обозначения:

Условные обозначения представлены на листе 1

План границ объекта



План границ объекта

Выносной лист № 8



Масштаб 1:3000

Используемые условные знаки и обозначения:

Условные обозначения представлены на листе 1

План границ объекта

План границ объекта

Выносной лист № 9

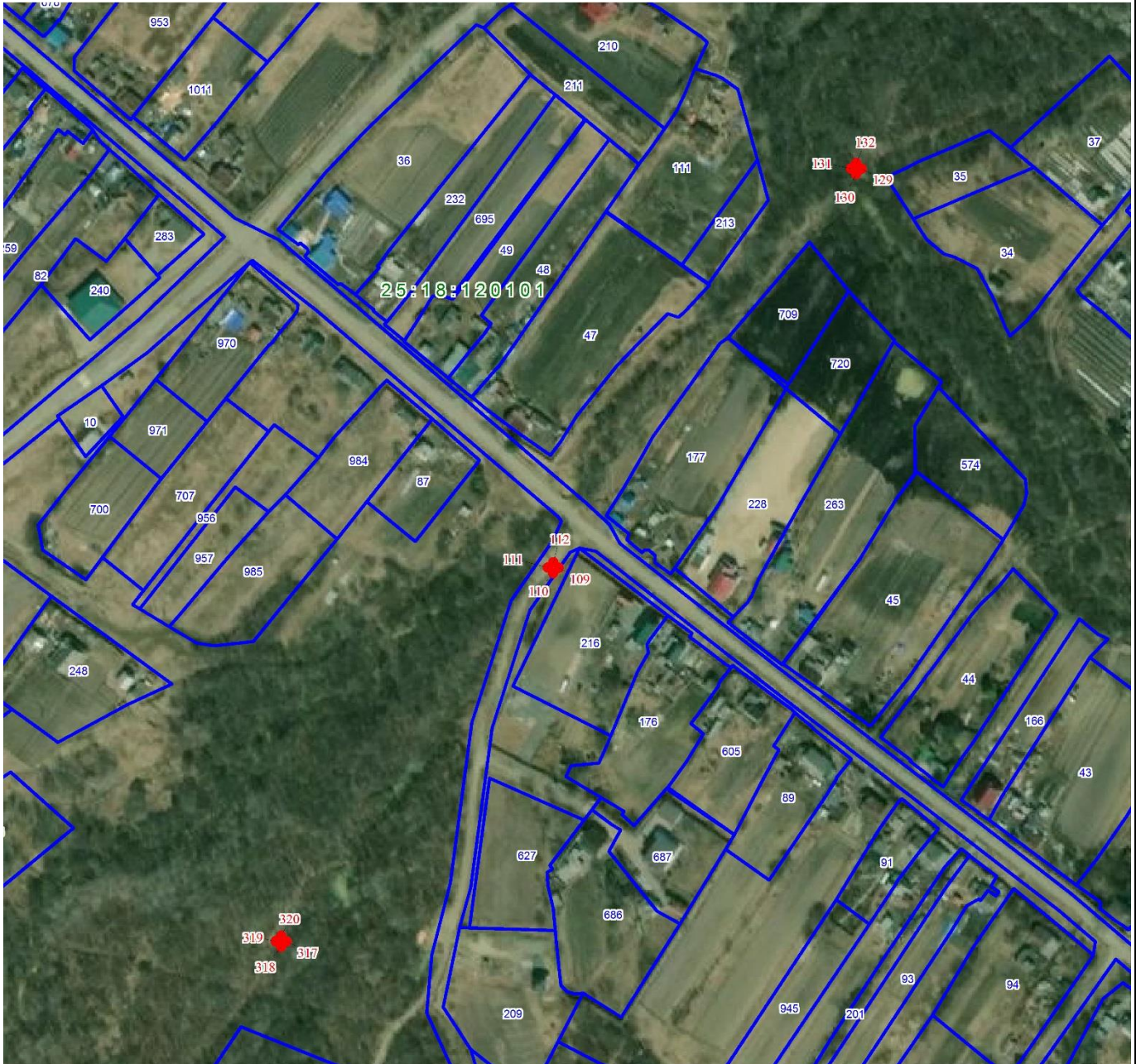

Масштаб 1:3000

Используемые условные знаки и обозначения:

Условные обозначения представлены на листе 1

План границ объекта

План границ объекта

Выносной лист № 10

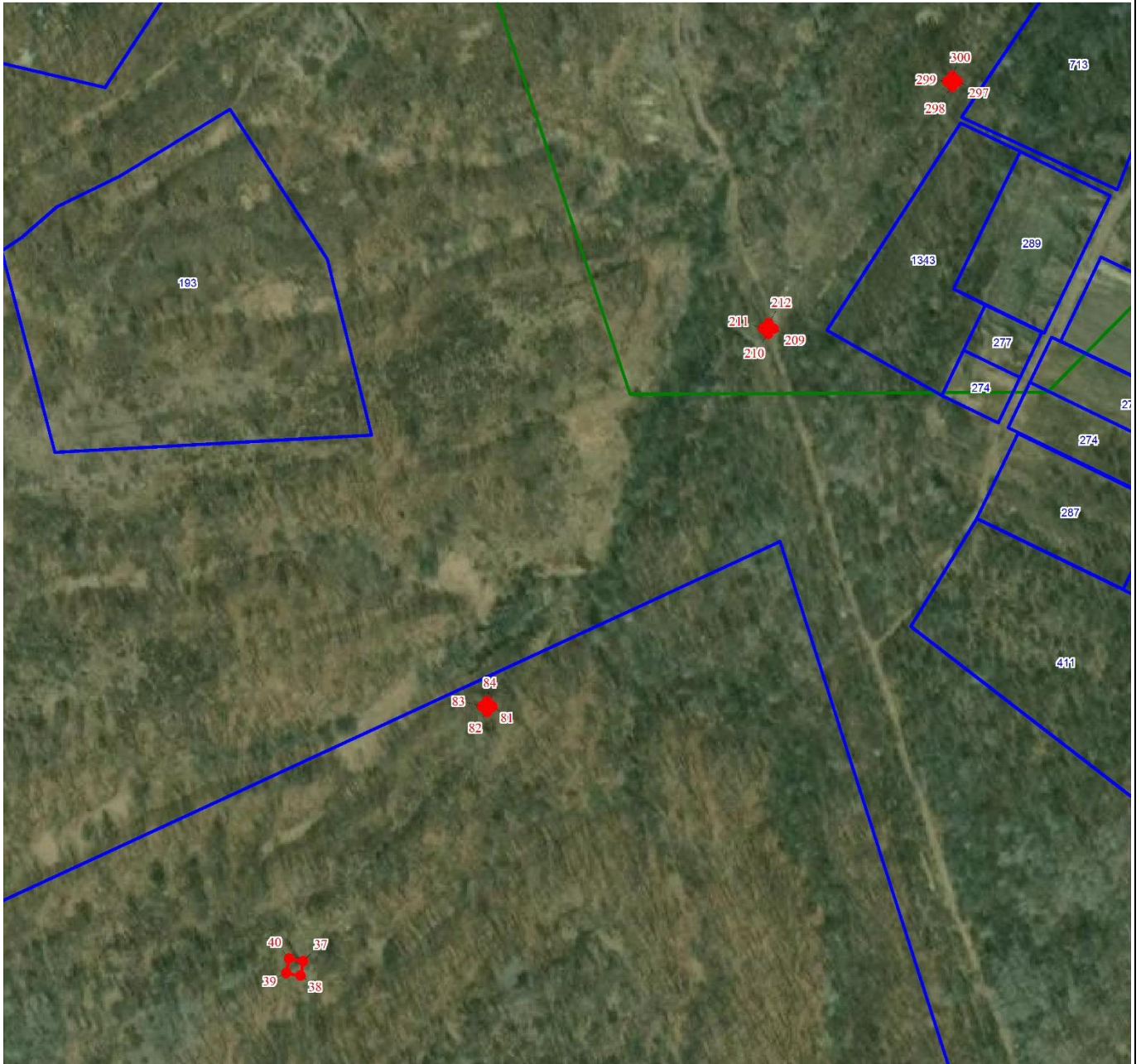

Масштаб 1:3000

Используемые условные знаки и обозначения:

Условные обозначения представлены на листе 1

План границ объекта

План границ объекта

Выносной лист № 11



Масштаб 1:3000

Используемые условные знаки и обозначения:

Условные обозначения представлены на листе 1

План границ объекта

План границ объекта

Выносной лист № 12



Масштаб 1:3000

Используемые условные знаки и обозначения:

Условные обозначения представлены на листе 1

План границ объекта

План границ объекта

Выносной лист № 13



Масштаб 1:3000

Используемые условные знаки и обозначения:

Условные обозначения представлены на листе 1

План границ объекта

План границ объекта

Выносной лист № 14



Масштаб 1:3000

Используемые условные знаки и обозначения:

Условные обозначения представлены на листе 1

План границ объекта

План границ объекта

Выносной лист № 15

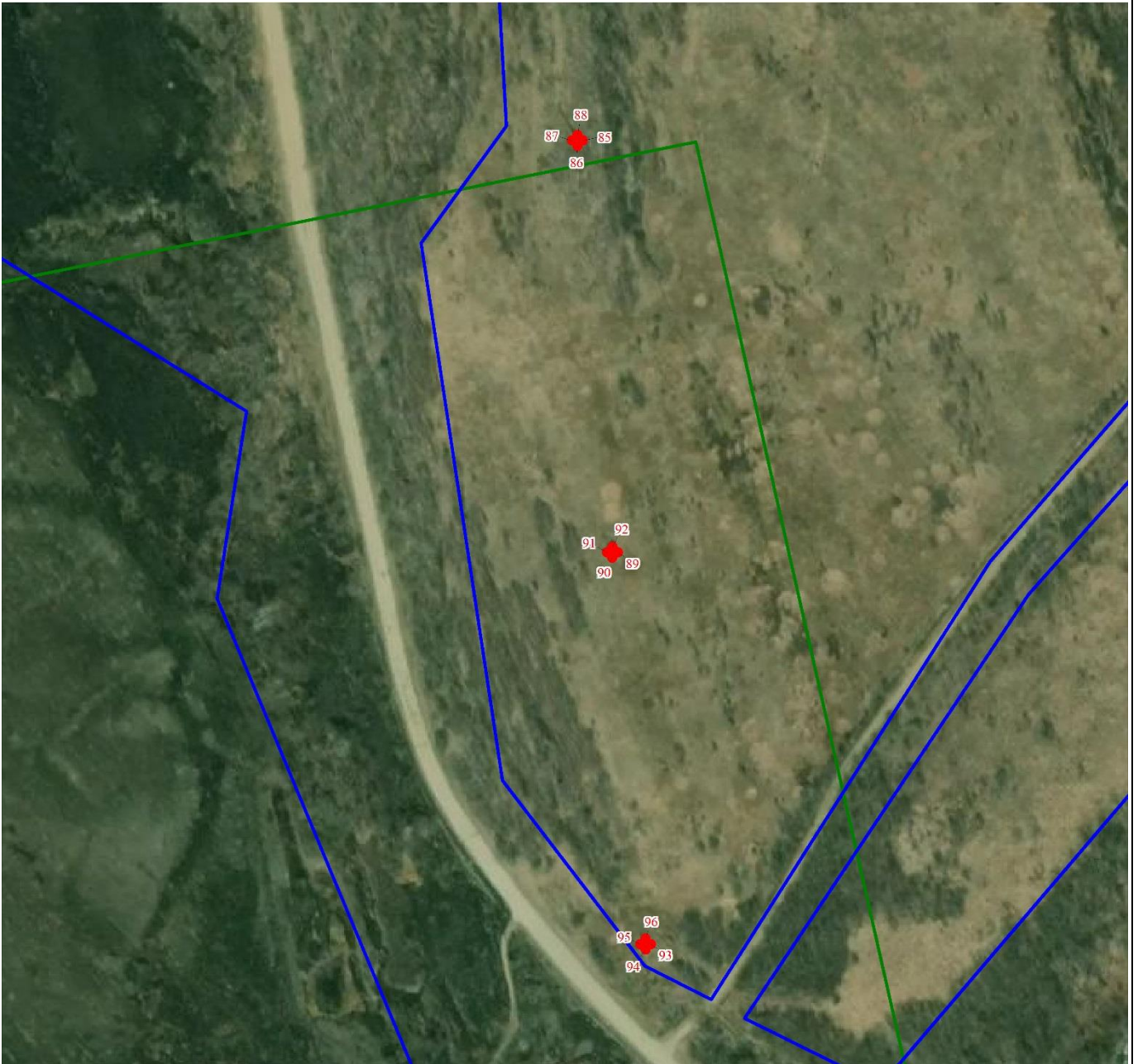

Масштаб 1:3000

Используемые условные знаки и обозначения:

Условные обозначения представлены на листе 1

План границ объекта



План границ объекта

Выносной лист № 16



Масштаб 1:3000

Используемые условные знаки и обозначения:

Условные обозначения представлены на листе 1

План границ объекта

План границ объекта

Выносной лист № 17



Масштаб 1:3000

Используемые условные знаки и обозначения:

Условные обозначения представлены на листе 1

План границ объекта

План границ объекта

Выносной лист № 18

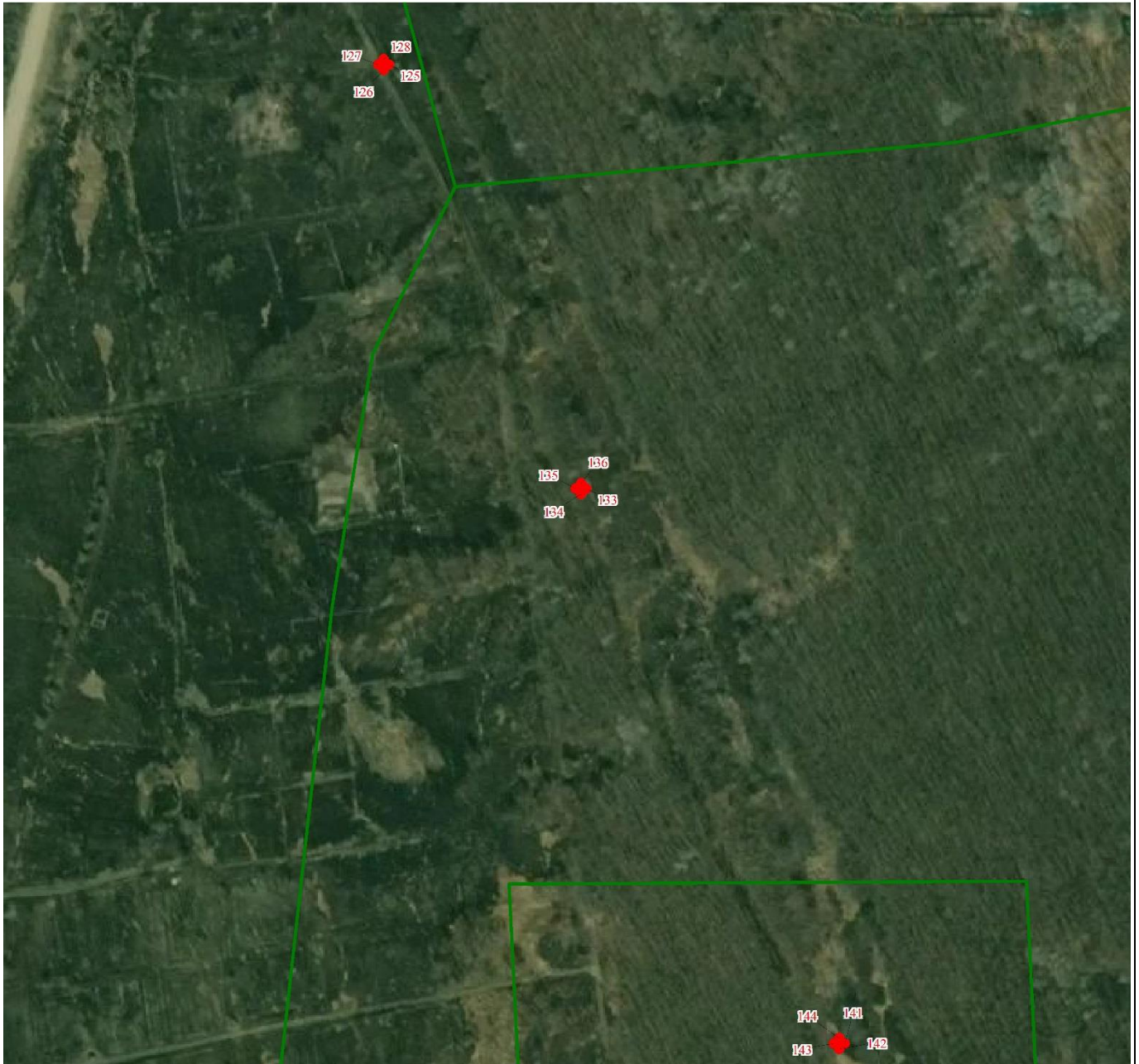

Масштаб 1:3000

Используемые условные знаки и обозначения:

Условные обозначения представлены на листе 1

План границ объекта

План границ объекта

Выносной лист № 19



Масштаб 1:3000

Используемые условные знаки и обозначения:

Условные обозначения представлены на листе 1

План границ объекта



Масштаб 1:3000

Используемые условные знаки и обозначения:

Условные обозначения представлены на листе 1

План границ объекта

Выносной лист № 21

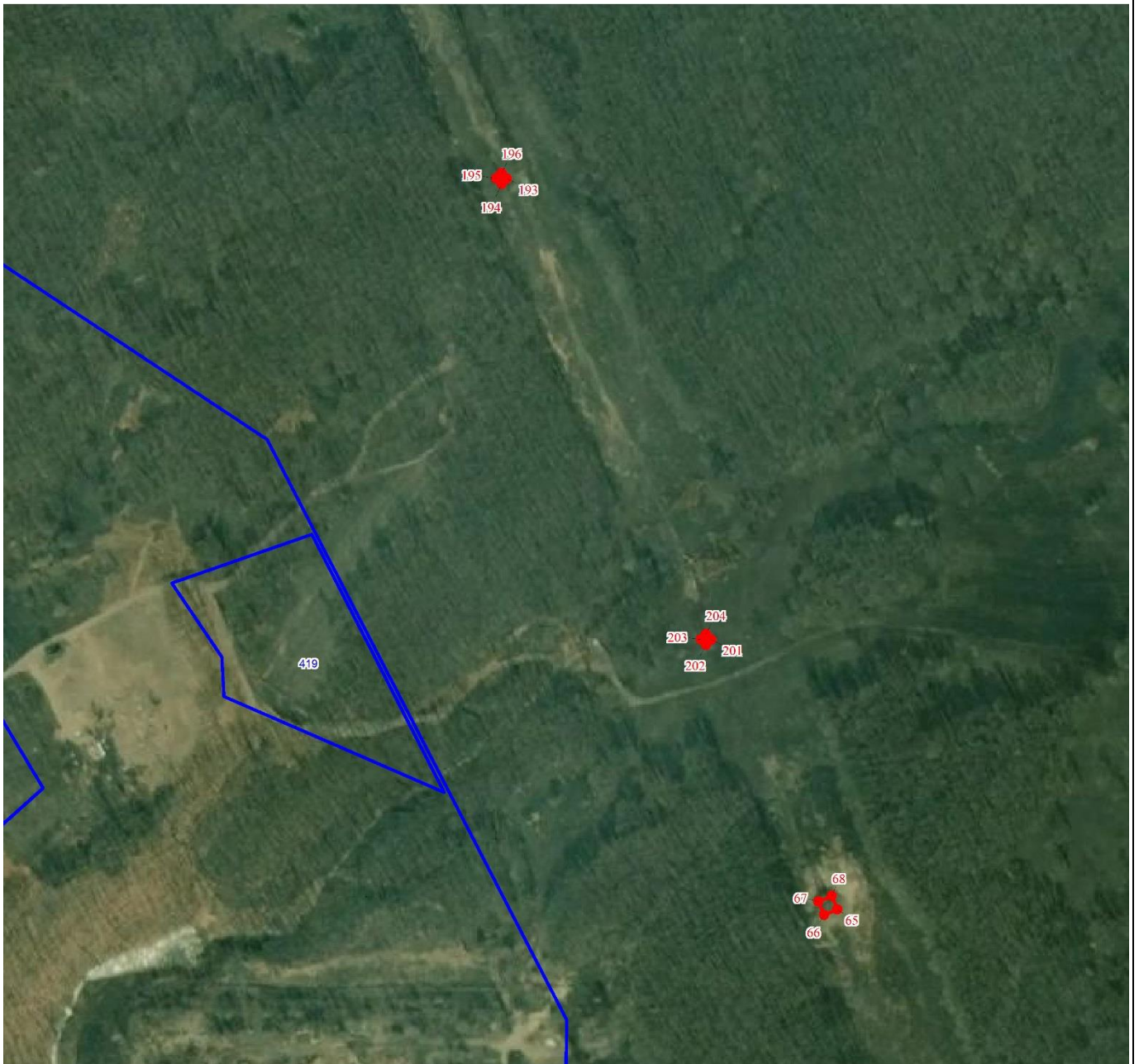

Масштаб 1:3000

Используемые условные знаки и обозначения:

Условные обозначения представлены на листе 1

План границ объекта



Масштаб 1:3000

Используемые условные знаки и обозначения:

Условные обозначения представлены на листе 1

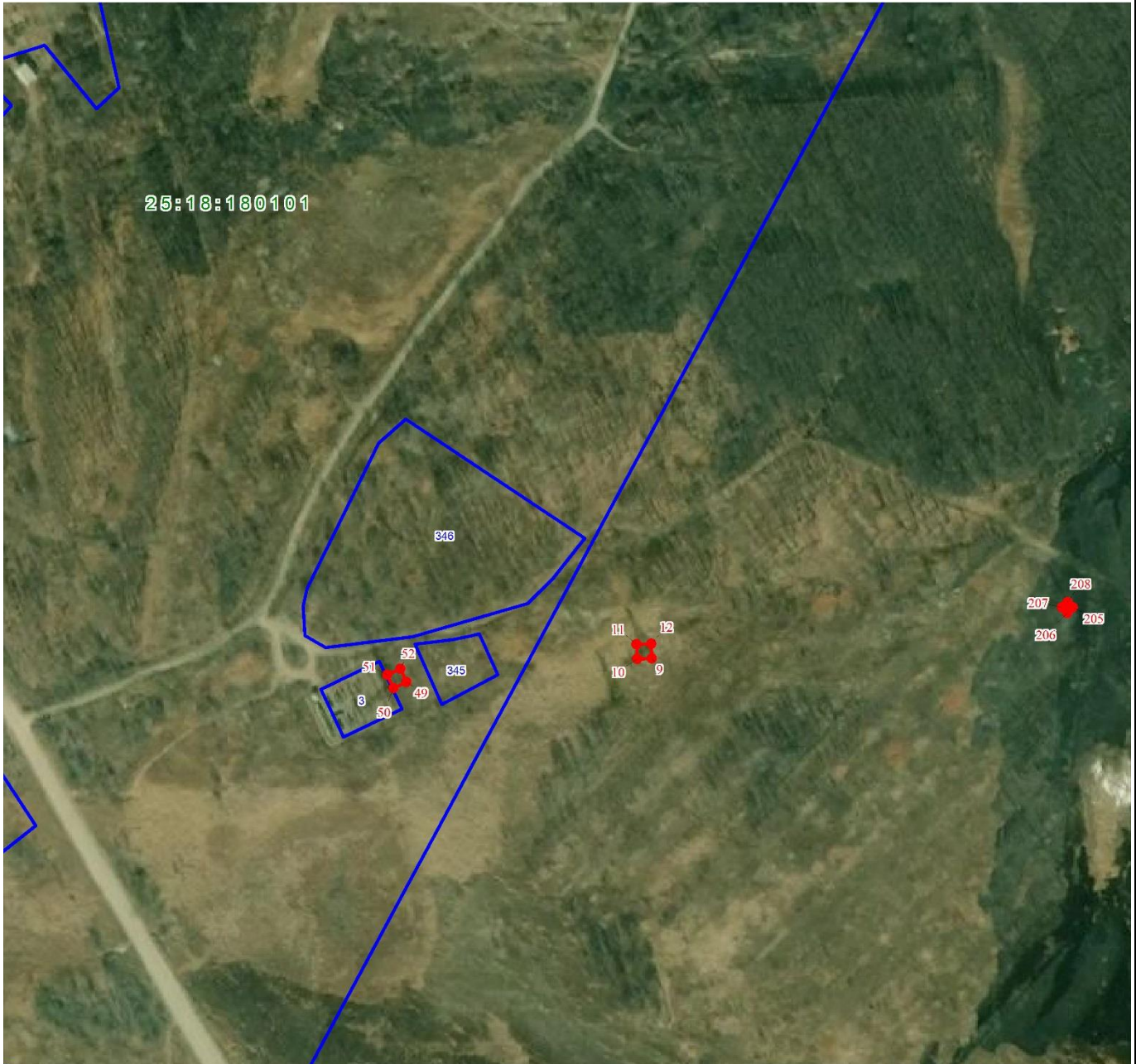

Масштаб 1:3000

Используемые условные знаки и обозначения:

Условные обозначения представлены на листе 1



**ОПИСАНИЕ ГРАНИЦ ПУБЛИЧНОГО СЕРВИТУТА  
для размещения объекта ВЛ-35 кВ Раковка-Баневур**

Местоположение публичного сервитута	Приморский край, Уссурийский р-н	
Площадь публичного сервитута	1728 кв.м., из них: - в границах земельного участка 25:18:350101:535 - 14 кв.м, - в границах земельного участка 25:18:000000:1042 - 14 кв.м, - в границах земельного участка 25:18:035201:7 - 116 кв.м, - в границах земельного участка 25:18:000000:756 - 40 кв.м, - в границах земельного участка 25:18:035302:7 - 304 кв.м, - в неразграниченных землях - 1240 кв.м.	
Система координат	МСК-25 зона 1	
Метод определения координат характерной точки	Метод спутниковых геодезических измерений (определений)	
Средняя квадратическая погрешность положения характерной точки (Мт), м	0.1	
Перечень характерных точек		
Обозначение характерных точек границ	Координаты, м	
	X	Y
1	2	3
Часть N 1		
1	427114.06	1411680.62
2	427113.17	1411673.68
3	427120.12	1411672.79
4	427121.01	1411679.73
1	427114.06	1411680.62
Часть N 2		
5	431991.76	1411875.06
6	431985.69	1411871.58
7	431989.17	1411865.50
8	431995.24	1411868.98
5	431991.76	1411875.06
Часть N 3		
9	424243.44	1412488.97
10	424243.05	1412481.98
11	424250.04	1412481.59
12	424250.43	1412488.58
9	424243.44	1412488.97
Часть N 4		
13	428738.78	1411512.31
14	428737.84	1411505.38
15	428744.78	1411504.44
16	428745.72	1411511.38
13	428738.78	1411512.31
Часть N 5		
17	428846.82	1411499.80
18	428845.89	1411492.86
19	428852.82	1411491.92
20	428853.76	1411498.86
17	428846.82	1411499.80

Часть N 6		
21	426982.26	1411695.81
22	426980.86	1411688.95
23	426987.72	1411687.56
24	426989.12	1411694.42
21	426982.26	1411695.81
Часть N 7		
25	435497.04	1415623.63
26	435492.09	1415618.68
27	435497.04	1415613.73
28	435501.99	1415618.68
25	435497.04	1415623.63
Часть N 8		
29	424291.15	1412881.56
30	424289.23	1412874.83
31	424295.97	1412872.91
32	424297.88	1412879.64
29	424291.15	1412881.56
Часть N 9		
33	436331.11	1416265.68
34	436325.86	1416261.05
35	436330.49	1416255.80
36	436335.74	1416260.42
33	436331.11	1416265.68
Часть N 10		
37	430936.43	1411107.97
38	430929.53	1411106.79
39	430930.71	1411099.89
40	430937.61	1411101.07
37	430936.43	1411107.97
Часть N 11		
41	424382.35	1412938.21
42	424375.35	1412938.21
43	424375.35	1412931.21
44	424382.35	1412931.21
41	424382.35	1412938.21
Часть N 12		
45	435940.02	1415991.59
46	435934.49	1415987.30
47	435938.78	1415981.77
48	435944.31	1415986.06
45	435940.02	1415991.59
Часть N 13		
49	424230.28	1412371.74
50	424227.17	1412365.47
51	424233.44	1412362.36
52	424236.55	1412368.63
49	424230.28	1412371.74
Часть N 14		
53	429758.39	1411258.26
54	429757.59	1411251.31
55	429764.54	1411250.51
56	429765.35	1411257.46
53	429758.39	1411258.26
Часть N 15		
57	436374.10	1416293.37

58	436367.95	1416290.03
59	436371.29	1416283.88
60	436377.44	1416287.22
57	436374.10	1416293.37
Часть N 16		
61	436120.17	1416052.88
62	436114.11	1416049.38
63	436117.61	1416043.32
64	436123.67	1416046.82
61	436120.17	1416052.88
Часть N 17		
65	424808.13	1412731.36
66	424805.28	1412724.97
67	424811.68	1412722.12
68	424814.52	1412728.51
65	424808.13	1412731.36
Часть N 18		
69	428832.92	1411500.64
70	428832.49	1411495.66
71	428835.48	1411495.40
72	428835.91	1411500.39
69	428832.92	1411500.64
Часть N 19		
73	428805.43	1411503.78
74	428805.01	1411498.80
75	428808.00	1411498.54
76	428808.42	1411503.52
73	428805.43	1411503.78
Часть N 20		
77	430279.02	1411191.00
78	430276.42	1411188.40
79	430279.02	1411185.80
80	430281.62	1411188.40
77	430279.02	1411191.00
Часть N 21		
81	431059.44	1411196.60
82	431056.84	1411194.00
83	431059.44	1411191.40
84	431062.04	1411194.00
81	431059.44	1411196.60
Часть N 22		
85	428597.54	1411528.53
86	428594.94	1411525.93
87	428597.54	1411523.33
88	428600.14	1411525.93
85	428597.54	1411528.53
Часть N 23		
89	428401.01	1411548.56
90	428398.41	1411545.96
91	428401.01	1411543.36
92	428403.61	1411545.96
89	428401.01	1411548.56
Часть N 24		
93	428214.08	1411567.61
94	428211.48	1411565.01
95	428214.08	1411562.41

96	428216.68	1411565.01
93	428214.08	1411567.61
Часть N 25		
97	428062.49	1411583.06
98	428059.89	1411580.46
99	428062.49	1411577.86
100	428065.09	1411580.46
97	428062.49	1411583.06
Часть N 26		
101	427895.19	1411600.11
102	427892.59	1411597.51
103	427895.19	1411594.91
104	427897.79	1411597.51
101	427895.19	1411600.11
Часть N 27		
105	427715.54	1411618.41
106	427712.94	1411615.81
107	427715.54	1411613.21
108	427718.14	1411615.81
105	427715.54	1411618.41
Часть N 28		
109	431652.36	1411621.72
110	431649.76	1411619.12
111	431652.36	1411616.52
112	431654.96	1411619.12
109	431652.36	1411621.72
Часть N 29		
113	427352.62	1411656.42
114	427350.02	1411653.82
115	427352.62	1411651.22
116	427355.22	1411653.82
113	427352.62	1411656.42
Часть N 30		
117	430067.80	1411218.13
118	430065.20	1411215.53
119	430067.80	1411212.93
120	430070.40	1411215.53
117	430067.80	1411218.13
Часть N 31		
121	429930.43	1411236.66
122	429927.83	1411234.06
123	429930.43	1411231.46
124	429933.03	1411234.06
121	429930.43	1411236.66
Часть N 32		
125	426840.16	1411763.40
126	426837.56	1411760.80
127	426840.16	1411758.20
128	426842.76	1411760.80
125	426840.16	1411763.40
Часть N 33		
129	431845.19	1411763.66
130	431842.59	1411761.06
131	431845.19	1411758.46
132	431847.79	1411761.06
129	431845.19	1411763.66

Часть N 34		
133	426639.39	1411861.35
134	426636.79	1411858.75
135	426639.39	1411856.15
136	426641.99	1411858.75
133	426639.39	1411861.35
Часть N 35		
137	430785.32	1411125.40
138	430782.72	1411122.80
139	430785.32	1411120.20
140	430787.92	1411122.80
137	430785.32	1411125.40
Часть N 36		
141	426376.84	1411989.44
142	426374.24	1411986.84
143	426376.84	1411984.24
144	426379.44	1411986.84
141	426376.84	1411989.44
Часть N 37		
145	432107.52	1411997.77
146	432104.92	1411995.17
147	432107.52	1411992.57
148	432110.12	1411995.17
145	432107.52	1411997.77
Часть N 38		
149	426192.40	1412071.49
150	426189.80	1412068.89
151	426192.40	1412066.29
152	426195.00	1412068.89
149	426192.40	1412071.49
Часть N 39		
153	432250.86	1412150.95
154	432248.26	1412148.35
155	432250.86	1412145.75
156	432253.46	1412148.35
153	432250.86	1412150.95
Часть N 40		
157	426005.23	1412159.89
158	426002.63	1412157.29
159	426005.23	1412154.69
160	426007.83	1412157.29
157	426005.23	1412159.89
Часть N 41		
161	425831.34	1412242.02
162	425828.74	1412239.42
163	425831.34	1412236.82
164	425833.94	1412239.42
161	425831.34	1412242.02
Часть N 42		
165	432405.18	1412318.85
166	432402.58	1412316.25
167	432405.18	1412313.65
168	432407.78	1412316.25
165	432405.18	1412318.85
Часть N 43		
169	425650.02	1412327.66

170	425647.42	1412325.06
171	425650.02	1412322.46
172	425652.62	1412325.06
169	425650.02	1412327.66
Часть N 44		
173	429685.45	1411275.32
174	429682.85	1411272.72
175	429685.45	1411270.12
176	429688.05	1411272.72
173	429685.45	1411275.32
Часть N 45		
177	425467.69	1412416.37
178	425465.09	1412413.77
179	425467.69	1412411.17
180	425470.29	1412413.77
177	425467.69	1412416.37
Часть N 46		
181	432539.49	1412465.11
182	432536.89	1412462.51
183	432539.49	1412459.91
184	432542.09	1412462.51
181	432539.49	1412465.11
Часть N 47		
185	429501.93	1411324.27
186	429499.33	1411321.67
187	429501.93	1411319.07
188	429504.53	1411321.67
185	429501.93	1411324.27
Часть N 48		
189	425293.88	1412499.75
190	425291.28	1412497.15
191	425293.88	1412494.55
192	425296.48	1412497.15
189	425293.88	1412499.75
Часть N 49		
193	425154.57	1412567.02
194	425151.97	1412564.42
195	425154.57	1412561.82
196	425157.17	1412564.42
193	425154.57	1412567.02
Часть N 50		
197	432687.28	1412622.76
198	432684.68	1412620.16
199	432687.28	1412617.56
200	432689.88	1412620.16
197	432687.28	1412622.76
Часть N 51		
201	424935.98	1412668.77
202	424933.38	1412666.17
203	424935.98	1412663.57
204	424938.58	1412666.17
201	424935.98	1412668.77
Часть N 52		
205	424271.06	1412690.19
206	424268.46	1412687.59
207	424271.06	1412684.99

208	424273.66	1412687.59
205	424271.06	1412690.19
Часть N 53		
209	431241.90	1411328.28
210	431239.30	1411325.68
211	431241.90	1411323.08
212	431244.50	1411325.68
209	431241.90	1411328.28
Часть N 54		
213	432827.83	1412772.69
214	432825.23	1412770.09
215	432827.83	1412767.49
216	432830.43	1412770.09
213	432827.83	1412772.69
Часть N 55		
217	424610.05	1412825.67
218	424607.45	1412823.07
219	424610.05	1412820.47
220	424612.65	1412823.07
217	424610.05	1412825.67
Часть N 56		
221	429306.06	1411376.51
222	429303.46	1411373.91
223	429306.06	1411371.31
224	429308.66	1411373.91
221	429306.06	1411376.51
Часть N 57		
225	429168.44	1411413.22
226	429165.84	1411410.62
227	429168.44	1411408.02
228	429171.04	1411410.62
225	429168.44	1411413.22
Часть N 58		
229	433006.44	1412965.32
230	433003.84	1412962.72
231	433006.44	1412960.12
232	433009.04	1412962.72
229	433006.44	1412965.32
Часть N 59		
233	433159.42	1413128.37
234	433156.82	1413125.77
235	433159.42	1413123.17
236	433162.02	1413125.77
233	433159.42	1413128.37
Часть N 60		
237	433286.26	1413263.57
238	433283.66	1413260.97
239	433286.26	1413258.37
240	433288.86	1413260.97
237	433286.26	1413263.57
Часть N 61		
241	433439.05	1413426.42
242	433436.45	1413423.82
243	433439.05	1413421.22
244	433441.65	1413423.82
241	433439.05	1413426.42

Часть N 62		
245	433604.91	1413603.20
246	433602.31	1413600.60
247	433604.91	1413598.00
248	433607.51	1413600.60
245	433604.91	1413603.20
Часть N 63		
249	433741.30	1413748.58
250	433738.70	1413745.98
251	433741.30	1413743.38
252	433743.90	1413745.98
249	433741.30	1413748.58
Часть N 64		
253	433872.28	1413888.18
254	433869.68	1413885.58
255	433872.28	1413882.98
256	433874.88	1413885.58
253	433872.28	1413888.18
Часть N 65		
257	434029.01	1414058.19
258	434026.41	1414055.59
259	434029.01	1414052.99
260	434031.61	1414055.59
257	434029.01	1414058.19
Часть N 66		
261	434116.99	1414151.78
262	434114.39	1414149.18
263	434116.99	1414146.58
264	434119.59	1414149.18
261	434116.99	1414151.78
Часть N 67		
265	434279.25	1414324.40
266	434276.65	1414321.80
267	434279.25	1414319.20
268	434281.85	1414321.80
265	434279.25	1414324.40
Часть N 68		
269	434395.96	1414448.56
270	434393.36	1414445.96
271	434395.96	1414443.36
272	434398.56	1414445.96
269	434395.96	1414448.56
Часть N 69		
273	434548.44	1414610.77
274	434545.84	1414608.17
275	434548.44	1414605.57
276	434551.04	1414608.17
273	434548.44	1414610.77
Часть N 70		
277	434686.88	1414758.05
278	434684.28	1414755.45
279	434686.88	1414752.85
280	434689.48	1414755.45
277	434686.88	1414758.05
Часть N 71		
281	434869.04	1414951.85



282	434866.44	1414949.25
283	434869.04	1414946.65
284	434871.64	1414949.25
281	434869.04	1414951.85
Часть N 72		
285	435025.52	1415118.33
286	435022.92	1415115.73
287	435025.52	1415113.13
288	435028.12	1415115.73
285	435025.52	1415118.33
Часть N 73		
289	435148.04	1415248.67
290	435145.44	1415246.07
291	435148.04	1415243.47
292	435150.64	1415246.07
289	435148.04	1415248.67
Часть N 74		
293	435301.06	1415411.46
294	435298.46	1415408.86
295	435301.06	1415406.26
296	435303.66	1415408.86
293	435301.06	1415411.46
Часть N 75		
297	431361.28	1411414.44
298	431358.68	1411411.84
299	431361.28	1411409.24
300	431363.88	1411411.84
297	431361.28	1411414.44
Часть N 76		
301	435578.57	1415688.18
302	435575.97	1415685.58
303	435578.57	1415682.98
304	435581.17	1415685.58
301	435578.57	1415688.18
Часть N 77		
305	435695.09	1415785.38
306	435692.49	1415782.78
307	435695.09	1415780.18
308	435697.69	1415782.78
305	435695.09	1415785.38
Часть N 78		
309	435832.04	1415899.63
310	435829.44	1415897.03
311	435832.04	1415894.43
312	435834.64	1415897.03
309	435832.04	1415899.63
Часть N 79		
313	429001.86	1411457.65
314	428999.26	1411455.05
315	429001.86	1411452.45
316	429004.46	1411455.05
313	429001.86	1411457.65
Часть N 80		
317	431471.98	1411494.33
318	431469.38	1411491.73
319	431471.98	1411489.13

320	431474.58	1411491.73
317	431471.98	1411494.33
Часть N 81		
321	436253.71	1416185.99
322	436251.11	1416183.39
323	436253.71	1416180.79
324	436256.31	1416183.39
321	436253.71	1416185.99
Часть N 82		
325	430587.80	1411150.99
326	430585.20	1411148.39
327	430587.80	1411145.79
328	430590.40	1411148.39
325	430587.80	1411150.99
Часть N 83		
329	430410.99	1411173.90
330	430408.39	1411171.30
331	430410.99	1411168.70
332	430413.59	1411171.30
329	430410.99	1411173.90