Приложение № 1

к постановлению администрации Уссурийского городского округа от _____ № _____

Границы элемента планировочной структуры территории в городе Уссурийске в границах улицы Саперная, улицы Красина, улицы Чумакова.

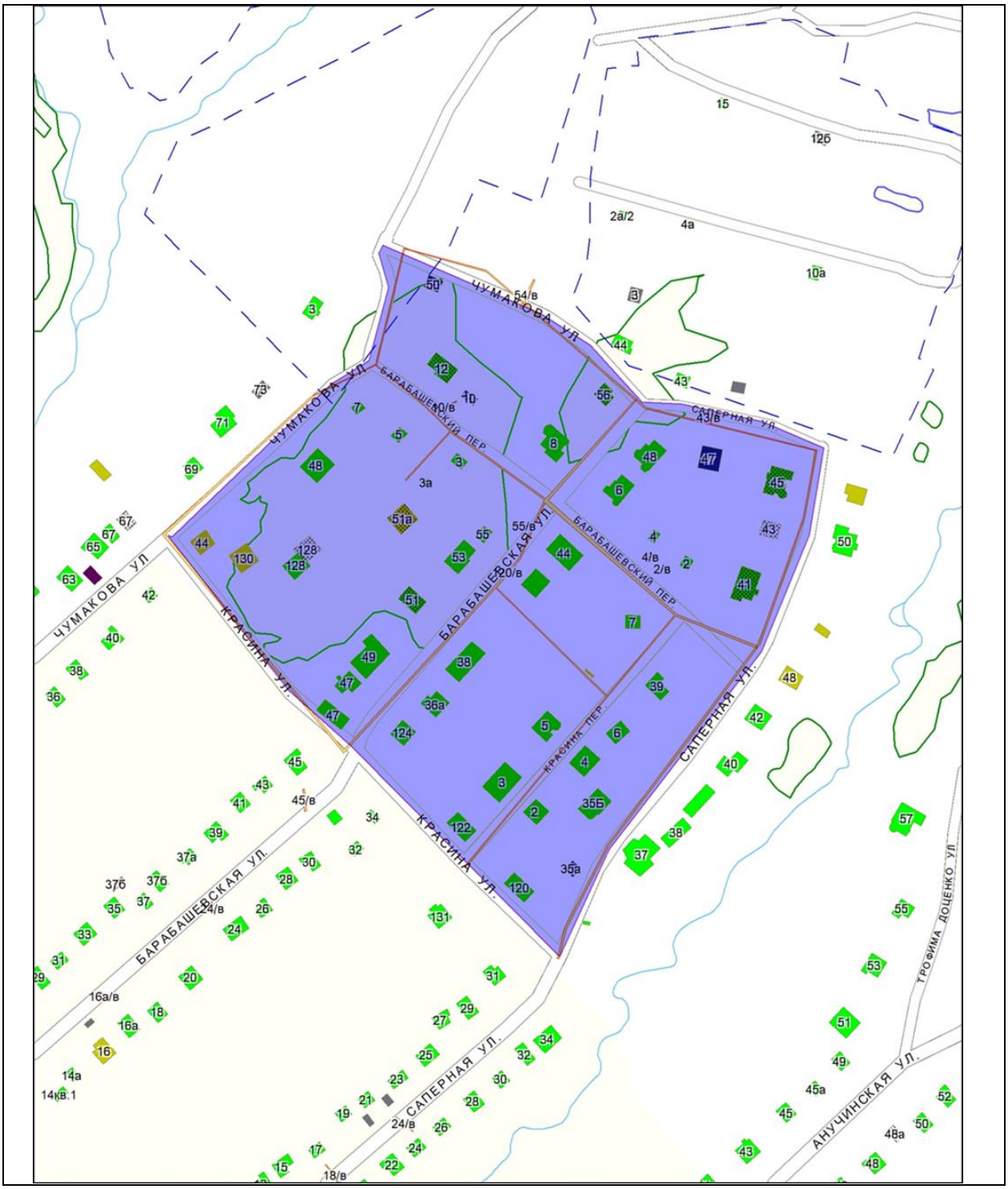

Размещено на официальном сайте администрации Уссурийского городского округа https://adm-ussuriisk.ru