

ГРАФИЧЕСКОЕ ОПИСАНИЕ МЕСТОПОЛОЖЕНИЯ ГРАНИЦ ПУБЛИЧНОГО СЕРВИТУТА
Распределительный газопровод к объекту "Производственная база ООО "Уссури-холод" по адресу: Приморский край, Уссурийский городской округ, г. Уссурийск, ул. Речная, 2а.
(наименование объекта, местоположение границ которого описано (далее - объект))

Раздел 1

Сведения об объекте		
№ п/п	Характеристики объекта	Описание характеристик
1	2	3
1	Местоположение объекта	Приморский край, г. Уссурийск
2	Площадь объекта +/- величина погрешности определения площади (Р+/- Дельта Р)	85 кв.м ± 2 кв.м
3	Иные характеристики объекта	Публичный сервитут в целях эксплуатации линейного объекта с кадастровым номером 25:34:017701:1725. Срок установления сервитута - 10 лет. Земельные участки, обременяемые публичным сервитутом: 25:34:017701:263 (площадь 28,2 кв.м.), 25:00:000000:234 (площадь 22 кв.м.), 25:34:017701 (площадь 35,1 кв.м.).

Текстовое описание местоположения границ объекта		
Прохождение границы		Описание прохождения границы
от точки	до точки	
1	2	3
-	-	-

Схема расположения границ публичного сервитута

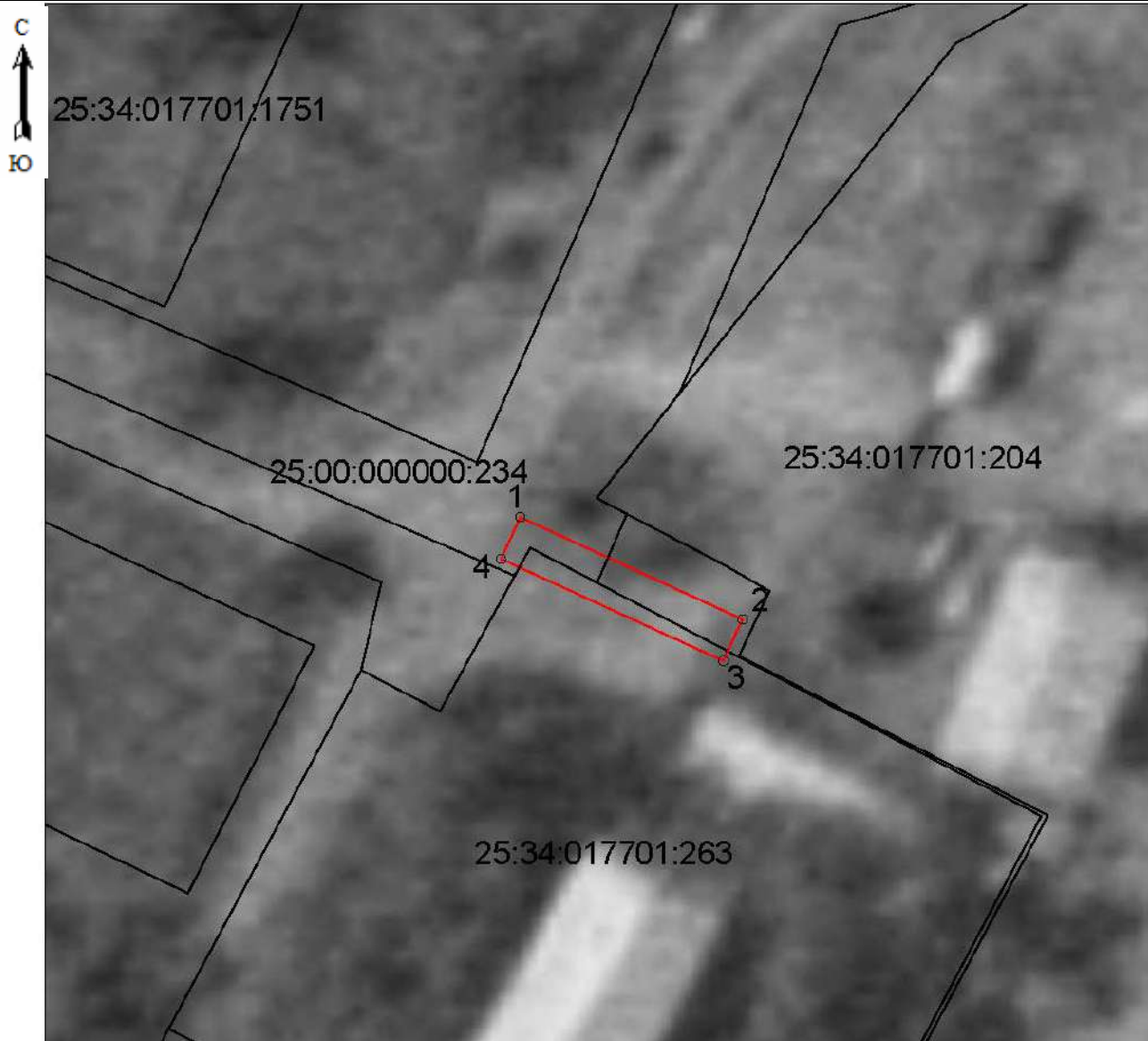

Масштаб 1:500

Используемые условные знаки и обозначения:

Обозначения земельных участков, размеры которых могут быть переданы в масштабе разделов графической части:

● Характерная точка границы, сведения о которой позволяют однозначно определить ее положение на местности.

— Вновь образованная часть границы земельных участков, сведения о которой достаточны для определения ее местоположения.

Используемые условные знаки и обозначения:

- граница объекта,
- — характерная точка границы объекта,

Подпись

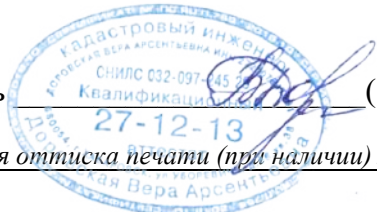

(Доровская В.А.)

Дата «17» 06 2024 г.

Место для оттиска печати (при наличии) лица, составившего описание местоположения границ объекта